



Gobierno de

Coahuila



Un Estado con

ENERGIA



"2017, año del Centenario de la Constitución Mexicana"

No. FOLIO SUBES 5975173

No. FOLIOTRANSPORTE

5977508

MARCAR CON UNA "X" LOS DOCUMENTOS QUE SE ANEXAN A ESTE EXPEDIENTE.

- 1.- SOLICITUD DE BECA SUBES ☒
- 2.- SOLICITUD DE APOYA A TU TRANSPORTE ☒
- 3.- DESCRIPCIÓN DE TRAYECTO DE CASA-INSTITUCIÓN ☒
- 4.- COMPROBANTE "PROSPERA" (Si aplica) ☒
- 5.- CARTA COMPROMISO ☒
- 6.- COMPROBANTE DE INGRESO FISCAL O CONSTANCIA DE INGRESOS
NO COMPROBABLES (mensual) ☒
- 7.- COMPROBANTE DE DOMICILIO (Lugar donde vive actualmente) ☒
- 8.- COPIA DE CERTIFICADO DE BACHILLERATO O CONSTANCIA DE CONCLUSIÓN DE ESTUDIOS (Alumnos de nuevo
ingreso 1er grado en la institución) ☒
- 9.- CONSTANCIA DE ESTUDIOS CON CALIFICACIONES (KARDEX)
(A partir del 2do grado con el promedio general) ☐
- 10.- COPIA DE LA CURP O CONSTANCIA DE TRAMITE ☒
- 11.- COPIA DE IDENTIFICACIÓN CON FOTOGRAFÍA OFICIAL (Alumnos nuevos en este programa) ☒
- 12.- CONSTANCIA ORIGINAL DE EMBARAZO (Si aplica) ☐
- 13.- COPIA DE ACTA DE NACIMIENTO DE HIJOS (SI APLICA) ☐
- 14.- COPIA DE ACREDITACION DE BECA DE MADRES JOVENES ☐
- 15.- CONSTANCIA MÉDICA ORIGINAL DE DISCAPACIDAD (si aplica) ☐

INGRESO BRUTO MENSUAL \$ 4600

INGRESO SIN IMPUESTO, HRS EXTRAS Y VACACIONES \$ -

TOTAL \$ 4600

INGRESO PERCAPITA \$ 920

(divide el TOTAL entre las personas que integran la familia incluyendo al solicitante)

Jessico Navarro

NOMBRE Y FIRMA
SOLICITANTE

Alejandrina Garcia G

NOMBRE Y FIRMA
COORDINADOR QUE RECIBE Y VALIDA LA DOCUMENTACIÓN

Subsecretaría de Educación Superior
Coordinación Nacional de Becas de Educación Superior

Acuse del solicitante

I. Datos personales

Nombre del aspirante: JESSICA GUADALUPE NAVARRO HERRERA

CURP: NAHJ981211MCLVRS01

II. Solicitud

Folio: 5975173

Convocatoria en la que se registra: MANUTENCION COAHUILA 2017-2018

Fecha de conclusión de la solicitud: 2017-10-28 12:19:54

III. Datos Académicos

Institución Pública de Educación Superior: INSTITUTO TECNOLÓGICO DE ESTUDIOS SUPERIORES DE LA REGIÓN CARBONÍFERA

Plantel: INSTITUTO TECNOLÓGICO DE ESTUDIOS SUPERIORES DE LA REGIÓN CARBONÍFERA

Carrera: INGENIERÍA EN SISTEMAS COMPUTACIONALES

Periodo al que está inscrito: 1 semestre

Promedio general: 70

Promedio obtenido en el último ciclo: 0

Nombre y firma del solicitante

Jessica Navarro

Manifiesto que la información proporcionada es bajo protesta de decir verdad y auténtica.

Estimado (a) estudiante:

Este acuse es el comprobante de que finalizaste tu solicitud de beca y será necesario para continuar el trámite en tu Institución Pública de Educación Superior (IPES). Tu solicitud será evaluada por el Comité Técnico de tu Estado/Institución con base en la información contenida en este registro y en estricto apego a las Reglas de Operación.



Fecha de impresión: 2017-10-28

Subsecretaría de Educación Superior
Coordinación Nacional de Becas de Educación Superior

Acuse del solicitante

I. Datos personales

Nombre del aspirante: JESSICA GUADALUPE NAVARRO HERRERA

CURP: NAHJ981211MCLVRS01

II. Solicitud

Folio: 5977508

Convocatoria en la que se registra: APOYA TU TRANSPORTE COAHUILA 2017-2018

Fecha de conclusión de la solicitud: 2017-10-28 12:24:31

III. Datos Académicos

Institución Pública de Educación Superior: INSTITUTO TECNOLÓGICO DE ESTUDIOS SUPERIORES DE LA REGIÓN CARBONÍFERA

Plantel: INSTITUTO TECNOLÓGICO DE ESTUDIOS SUPERIORES DE LA REGIÓN CARBONÍFERA

Carrera: INGENIERÍA EN SISTEMAS COMPUTACIONALES

Periodo al que está inscrito: 1 semestre

Promedio general: 70

Promedio obtenido en el último ciclo: 0

Nombre y firma del solicitante

Jessica Navarro

Manifiesto que la información proporcionada es bajo protesta de decir verdad y auténtica.

Estimado (a) estudiante:

Este acuse es el comprobante de que finalizaste tu solicitud de beca y será necesario para continuar el trámite en tu Institución Pública de Educación Superior (IPES). Tu solicitud será evaluada por el Comité Técnico de tu Estado/Institución con base en la información contenida en este registro y en estricto apego a las Reglas de Operación.

Fecha de impresión: 2017-10-28

TRAYECTO MI CASA-INSTITUCION:

MI NOMBRE ES JESSICA GUADALUPE NAVARRO HERRERA ESTOY ESTUDIANDO EN EL INSTITUTO TECNOLOGICOS DE ESTUDIOS SUPERIORES DE LA REGION CARBONIFERA ESTA UBICADO EN AGUJITA COAHUILA

SOY ORIGINARIA DE MINAS LA FLORIDA MPIO. MUZQUIZ COAHUILA Y ME VOY A DOS CALLES DE MI CASA PARA AGARRAR UN CAMION QUE SALE A LAS 5:30 Y SU COSTO ES DE \$35.00 PESOS LO CUAL HACE UN RECORRIDO DE 43. KILOMETROS EN TIEMPO ES A 1:30 HRS LO CUAL AL REGRESAR SIGUE SIENDO EL MISMO RECORRIDO SOLO QUE EL CAMION DE REGRESO SOLO LLEGA HASTA BARROTERAN CON EL MISMO PRECIO PARA ESTO TENGO QUE TRASBORDAR Y AGARRAR UN CAMION UN POCO MAS BARATO QUE CUESTA \$10.00 PESOS Y HAGO 15MIN.

ESTO ME DA UN TOTAL MENSUAL DE \$1600.00 PESOS

Jessica Navarro.



Family ID: 12189608

Case history:

References



0502000010387402

Folio Formator:



0516010101030012427

HERRERA BORREGO JUANITA DEUANIRA

05/03/03/03/00

Estado: 05 COAHUILA

Bim. Incorporación: JUL - AGO 2016 (76)

 **PROSPERA**

020 MUZQUIZ

Última Recertificación:

Programa de Asesoría CON CORRESPONSABILIDAD

Unidad: 0001 CIUDAD MELCHOR MÚZQUIZ (35060)

BANSEFI TARJETA DE CHIP (PUNTO TEMPORAL)

AGG 105-7

CL SSA000651 HOSPITAL MUZQUIZ

117 **Abstracts** **Parallels Activa**

Colombia. AVES

INCORPORACIÓN 76 JUL - AGO DE 2016

FAISAN NE: 107 NI: SN CP: 26370 VIVE ATRAS DE AUDITORIO MINISIPAL

[illegible]

Apoyo: AA (Apoyo Alimentario) EE (Apoyo Educativo) AAJ (Apoyo Adultos Mayores)

1043

AC (Apoyo Alimentario Complementario) IF (Apoyo Infantil)

0

Abreviaturas: J - Jefe de Familia T - Titular de la Familia B - Becario
 P - Primaria S - Secundaria M - Media Superior U - Superior o Universidad

destinatário (o): Titular Beneficiária (o):

Le damos la más CORDIAL BIENVENIDA al Programa de PROSPERA Programa de Inclusión Social en el Esquema de Apoyos Con Corresponsabilidad.

En el Gobierno de la República estamos convencidos de que es tiempo de sumar esfuerzos para mover a México y transformarlo en un país incluyente. Como parte de esta tarea, se amplían y se fortalecen los programas sociales para combatir la pobreza y cerrar la brecha de desigualdad, para que cada mexicano pueda salir adelante y construir su propia historia de éxito. Por ello nos es grato informarle que, a partir del bimestre **Julio - Agosto 2016**, su familia se incorpora al Programa PROSPERA en el Esquema de Apoyos Con Corresponsabilidad. Desde ahora usted y su familia recibirán atención a la salud, apoyos monetarios para mejorar su alimentación, apoyar la inscripción, permanencia y asistencia regular de sus hijos a la educación primaria, secundaria, media superior y superior. Los apoyos educativos de educación básica y media superior los recibirá a partir del bimestre de corresponsabilidad Enero - Febrero 2017. ¡FELICIDADES!

Sus compromisos son registrarse a la unidad de salud y acudir con su familia a las citas médicas y pláticas para el autocuidado de la salud, así como inscribir a sus hijos a la escuela y cuidar que asistan regularmente, esto permitirá que reciba bimestralmente sus apoyos monetarios

¡Es muy importante cumplir con sus compromisos con PROSPERA!

*Este programa es público, ajeno a cualquier partido político. Queda prohibido el uso para fines distintos a los consignados en el texto.

INSTITUCIÓN Instituto Tecnológico de Estudios Superiores de la Región Centro-Norte FOLIO 5995173

**CARTA-COMPROMISO PARA EL OTORGAMIENTO DE BECAS
MANUTENCIÓN -APOYA TU TRANSPORTE 2017- 2018 COAHUILA**

**C. SECRETARIO EJECUTIVO DEL
COMITÉ TÉCNICO DE COAHUILA
PRESENTE**

La presente tiene el propósito de manifestar a usted mi disposición para realizar los esfuerzos necesarios conducentes a desarrollar un proceso de aprendizaje exitoso y obtener el título en la carrera en que he sido becado.

Asimismo, comunico a usted que he leído y conozco las obligaciones que impone el hecho de ser becario de MANUTENCION + APOYA TU TRANSPORTE -COAHUILA, mismas que me comprometo a cumplir en los tiempos y formas señalados en las Reglas de Operación del Programa, y que estoy plenamente informado de las causales que son motivo de cancelación de las becas otorgadas por MANUTENCION + APOYA TU TRANSPORTE -COAHUILA.

Me comprometo a informar a MANUTENCION + APOYA TU TRANSPORTE - COAHUILA, en un término no mayor de 5 días hábiles, cuando me dé de baja y/o concluya mis estudios.

Aguilera, Coah., 03 de noviembre de 2017

ATENTAMENTE

Nombre y firma del solicitante

Jessica Navarro



MINERA DEL NORTE

PAGO DE NOMINA SEMANAL COPIA

UNIDAD MIMOSA PLANTA LAVADORA II

SEMANA : 43	AÑO : 2017
QUE CORRESPONDE AL PERIODO DEL 16.10.2017 AL 22.10.2017	

No. DE FICHA : 00212298	NOMBRE : NAVARRO GARCIA ROGELIO
No. DE AFILIACION DEL IMSS : 32947619854	R.F.C. : NAGR760309439

DEPARTAMENTO TURNO CATEGORIA	LUNES		MARTES		MIÉRCOLES		JUEVES		VIERNES		SABADO		DOMINGO		PERCEPCIONES		DEDUCCIONES	
	Unid.	Importe	Unid.	Importe	Unid.	Importe	Unid.	Importe	Unid.	Importe	Unid.	Importe	Unid.	Importe	Unid.	Importe	Unid.	Importe
DESCRIPCION CC NOMINA																		
SALARIO NOMINAL	8.0	192.32	8.0	192.32	8.0	192.32	8.0	192.32	8.0	192.32	8.0	192.32						
PROPORCION 7° DIA		32.05		32.05		32.05		32.05		32.05		32.05						
INCENTIVO SEMANAL			74.8	167.83	74.8	167.83	74.8	167.83							6.0	132.00		
PREMIO X ASIST SEMANAL																		392.27
Impuesto ordinario																		140.00
ADN-PRESTAMO																	1.0	175.01
AHORRO APORTACION OBRERO																		210.00
DESCUENTO CUOTA SIND FLJA																		32.78
CUOTA SINDICAL																		58.17
ADN PRESTAMO ESPECIAL																		20.00
DESCUENTO SINDICATO EXTRA																		
TOTAL		224.37		392.20		392.20		392.20		392.20		392.20				132.00		1,028.23
TOTAL DE PERCEPCIONES		2,317.37	TOTAL DESCUENTOS		1,028.23	PERCEPCIÓN NETA		1,289.14										MIL DOSCIENTOS OCHENTA Y NUEVE PESOS 14/100 M.N.

INFORMATIVOS Vía de Pago : Efectivo.

Concepto	Ausencia	Horas	Percepción	Fecha
----------	----------	-------	------------	-------

Recibi de Minera del Norte, S.A de C.V. Unidad MIMOSA PLANTA LAVADORA II, la cantidad arriba señalada que como liquidación total de mis salarios devengados por tiempo ordinario y extraordinario así como las prestaciones legales y contractuales que me corresponden en la semana 43-2017 menos las deducciones que se consignan en esta liquidación que se me entrega, por lo que otorgo mi expresa conformidad con los importes especificados en la misma. En este mismo acto recibo el cupón de despensa correspondiente a la Semana 43 de 2017 por el valor de \$ 94.00 (NOVENTA Y CUATRO PESOS 00/100 M.N.) de acuerdo a lo convenido en el artículo 230 del Contrato Colectivo de Trabajo en vigor por lo que de igual manera expreso mi entera conformidad.

Firma del trabajador

AVISO RECIBO



Comisión Federal de Electricidad
 Av. Paseo de la Reforma Núm. 164, Col. Juárez, Ciudad de México C.P. 06600.
 RFC: CSS160330CP7
 CFE SUMINISTRADOR DE SERVICIOS BÁSICOS

Nombre y Domicilio

HERRERA B FRANCISCO J
16 DE SEPTIEMBRE 151
VENUSTIANO CARRANZA Y MIGUEL HIDALGO
LA FLORIDA. C.P. 26370
LA FLORIDA, Coah

Cuenta	Uso	Tarifa	Hilos
32DD17E100202160	Doméstico	1E	1

Medición de consumo				
Num. de Medidor	Lectura actual	Lectura anterior	Mult.	Consumo kWh
K9E406	43564	42994	1	570

Apoyo gubernamental	
Costo de producción	\$2,399.21
Aportación Gubernamental	\$2,028.13

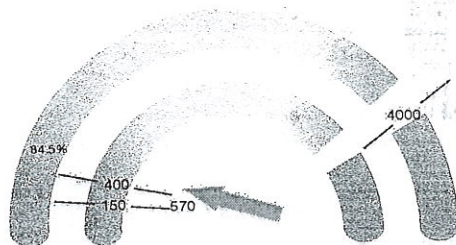

Aportación kWh



¡CUIDADO!
QUE NO TE SORPRENDAN

Escanea el código
 si quieres ir a
 la página web

CFE NUNCA OFRECE DESCUENTOS EN EL PAGO DE TU PEDIDO DE LÍNEA.

Fecha, hora y lugar de impresión: 27 OCT 17 09:12:47 hrs. 20 de Noviembre 26 Col. Barrio 4 BARROTERAN SABINAS COAHUILA Mexico CP 26370

Número de servicio: 368861000165

01 368861000165 171109 000000454 4



Cuenta:

32DD17E100202160

Clave de envío:

-145-

Repartir

Total a pagar del periodo facturado

\$454.00

(CUATROCIENTOS CINCUENTA Y CUATRO PESOS

Número de servicio

368 861 000 165

Fecha límite de pago

09 NOV 17

Información importante

Corte a partir de 10 NOV 17.
 Le invitamos a que se registre en nuestro portal y disfrute de la comodidad de nuestros servicios en línea.

Periodo Consumo	Días	Promedio Diario en kWh	Promedio Diario en \$
23 AGO 17 AL 24 OCT 17	62	9.19	7.32

Facturación

38 días de Verano			
Concepto	kWh	Precio	Subtotal
Básico	380	0.583	221.54
Intermedio1	97	0.726	70.41
Suma	477		291.96
24 días Fuera de Verano			
Concepto	kWh	Precio	Subtotal
Básico	60	0.793	47.58
Intermedio	33	0.956	31.55
Suma	93		79.12

Importe de la facturación

Energía	371.08
IVA 16%	59.37
Fac. del Periodo	430.45
DAP	24.00
Adeudo Anterior	463.17
Su Pago	-463.00
Total	\$454.62

Total a pagar:

\$454.00

(CUATROCIENTOS CINCUENTA Y CUATRO PESOS 00/100 M.N.)



Alumno: NAVARRO HERRERA JESSICA GUADALUPE

CURP: NAHJ981211MCLVRS01

Semestre: 6

Clave: 344100002-13

Bachillerato Tecnológico: PROGRAMACIÓN

Área propedéutica: ECONÓMICO-ADMINISTRATIVA

Matricula: 14405090100379

Periodo Actual: FEBRERO 2017 - JULIO 2017

Grupo: 6A matutino

Generación: 2014 - 2017

AGOSTO 2014 - ENERO 2015	CALIF
ÁLGEBRA	8
INGLÉS I	8
QUÍMICA I	9
TECNOLOGÍAS DE LA INFORMACIÓN Y LA COMUNICACIÓN	8
LÓGICA	8
LECTURA, EXPRESIÓN ORAL Y ESCRITA I	8

FEBRERO 2015 - JULIO 2015	CALIF
GEOMETRÍA Y TRIGONOMETRÍA	7
INGLÉS II	7
QUÍMICA II	9
LECTURA, EXPRESIÓN ORAL Y ESCRITA II	9
MÓDULO I: DESARROLLA E INSTALA SOFTWARE DE APLICACIÓN UTILIZANDO PROGRAMACIÓN ESTRUCTURADA, CON ALMACENAMIENTO PERSISTENTE DE LOS DATOS	8
SUBMÓDULO 1 - DESARROLLA SOFTWARE UTILIZANDO PROGRAMACIÓN ESTRUCTURADA	8
SUBMÓDULO 2 - DISEÑA Y ADMINISTRA BASES DE DATOS SIMPLES	9

AGOSTO 2015 - ENERO 2016	CALIF
GEOMETRÍA ANALÍTICA	10
INGLÉS III	8
BIOLOGÍA	8
ÉTICA	8
MÓDULO II: DESARROLLA SOFTWARE DE APLICACIÓN UTILIZANDO PROGRAMACIÓN ORIENTADA A OBJETOS, CON ALMACENAMIENTO PERSISTENTE DE LOS DATOS	10
SUBMÓDULO 1 - DESARROLLA SOFTWARE DE APLICACIÓN UTILIZANDO PROGRAMACIÓN ORIENTADA A OBJETOS	10
SUBMÓDULO 2 - DISEÑA Y ADMINISTRA BASES DE DATOS AVANZADAS	9

FEBRERO 2016 - JULIO 2016	CALIF
CÁLCULO DIFERENCIAL	8
INGLÉS IV	9
FÍSICA I	9
ECOLOGÍA	8
MÓDULO III: DESARROLLA APLICACIONES WEB Y MÓVILES	10
SUBMÓDULO 1 - DESARROLLA APLICACIONES WEB	10
SUBMÓDULO 2 - DESARROLLA APLICACIONES MÓVILES	10

AGOSTO 2016 - ENERO 2017	CALIF
CÁLCULO INTEGRAL	9
INGLÉS V	8
FÍSICA II	10
CIENCIA, TECNOLOGÍA, SOCIEDAD Y VALORES	9
MÓDULO IV: ADMINISTRA SISTEMAS OPERATIVOS, DE APLICACIONES Y SERVICIOS	9
SUBMÓDULO 1 - ADMINISTRA SISTEMAS OPERATIVOS	9
SUBMÓDULO 2 - INSTALA Y CONFIGURA APLICACIONES Y SERVICIOS	9

FEBRERO 2017 - JULIO 2017	CALIF
TEMAS DE ADMINISTRACIÓN	10
INTRODUCCIÓN A LA ECONOMÍA	10
PROBABILIDAD Y ESTADÍSTICA	8
TEMAS DE FILOSOFÍA	8
MÓDULO V: DESARROLLA, ADMINISTRA Y CONFIGURA SOLUCIONES DE E - LEARNING Y COMERCIO ELECTRÓNICO	10
SUBMÓDULO 1 - ADMINISTRA Y CONFIGURA PLATAFORMAS DE E - LEARNING	9
SUBMÓDULO 2 - DESARROLLA SOLUCIONES DE COMERCIO ELECTRÓNICO	10

SE EXPIDE EL PRESENTE HISTORIAL ACADÉMICO CON 360 CRÉDITOS CURSADOS DE UN TOTAL DE 360,
CON UN PROMEDIO GENERAL DE 8.6 (OCHO PUNTO SEIS),
EN AV. ITURBIDE CON 20 DE NOVIEMBRE S/N, MINAS DE BARROTERÁN, MÚZQUIZ, COAHUILA
EL 28 DE JUNIO DEL 2017, PARA LOS FINES DE CARÁCTER INFORMATIVO QUE AL INTERESADO CONVENGA.

Lic. LETICIA GARCÍA OLGUÍN

Director del plantel



Lic. YADIRA BERNAL JIMENEZ

Responsable de control escolar

REGISTRO NACIONAL DE POBLACIÓN		TRAMITE GRATUITO	
CLAVE ÚNICA DE REGISTRO DE POBLACIÓN		Esta Clave Única de Registro de Población se explica con base en los datos que identifican su documento probatorio:	
CLAVE ÚNICA DE REGISTRO DE POBLACIÓN		ACTA DE NACIMIENTO	
NAHJ981211MCLVRS01		ENTIDAD: COAHUILA DE ZARAGOZA	
NOMBRE: JESSICA GUADALUPE NAVARRO HERRERA		MUNICIPIO: MUZQUIZ	
FECHA DE INSCRIPCIÓN: 06/10/2000		AÑO DE REGISTRO: 1999	
FOLIO: 070543520		NÚMERO DE LIBRO: 0001	
		NÚMERO DE ACTA: 00014	
		NÚMERO DE TOMO: 1	
		CÓDIGO: 050200599000143	
		CURP	
		ENTREGADA EN LÍNEA	

Los datos personales recabados serán protegidos, incorporados y tratados en el Sistema de datos personales denominado "BASE DE DATOS NACIONAL DE LA CLAVE ÚNICA DE REGISTRO DE POBLACIÓN", con fundamento en los artículos 30, fracción I de la Constitución Política de los Estados Unidos Mexicanos, 85 y 90 de la Ley General de Población y 41, 42, 43, 83, 84 y 85 de su Reglamento, cuya finalidad es registrar a cada una de las personas que integran la población del país, así como gestionar y administrar las Claves Únicas de Registro de Población contenidas en la referida Base de Datos. Dicho Sistema fue registrado en el Listado de Sistemas de datos personales ante el Instituto Federal de Acceso a la Información y Protección de Datos (www.iafi.org.mx) y los datos en él contenidos podrán ser transmitidos al Instituto Federal Electoral y a las dependencias y entidades públicas, para la adopción y uso de la Clave Única de Registro de Población y el ejercicio de sus funciones, además de otras transmisiones previstas en la Ley. La Unidad Administrativa responsable de este Sistema de datos personales es la Dirección General del Registro Nacional de Población e Identificación Personal de la Secretaría de Gobernación y el interesado podrá ejercer los derechos de acceso y corrección de datos personales en el domicilio de la Unidad de Enlace para la Transparencia y Acceso a la Información Pública en Bahía de Santa Bárbara 103, Planta baja, Colonia Anzures, Delegación Miguel Alemán, México, D.F., así como en los módulos de la CURP, cuya ubicación se precisa en la siguiente página electrónica: <http://www.gob.mx/curp>. El cumplimiento de los Lineamientos de Protección de Datos Personales publicados en el Diario Oficial de la Federación el 30 de septiembre de 2006.

Autenticidad: TJFW/wzcsHs3zkFDmdpvLHPzx6P9x4JYJHTgy69Sj1fxn5tmvTn1-29562901711433465628482

Curp Certificada: implica que esta información fue verificada con el Registro C



"2015, Año del Generalísimo José María Morelos y Pavón"

JESSICA GUADALUPE NAVARRO HERRERA
PRESENTE

México D.F., a 4 de junio de 2015

La Clave Única de Registro de Población (CURP) constituye la respuesta del Gobierno de la República para permitir y agilizar el ejercicio de derechos ciudadanos derivados de trámites y servicios gubernamentales.

La CURP sirve, además, para diseñar y conducir una adecuada política de población. El reconocimiento e identificación de su composición es el primer paso para la integración de una política de desarrollo que contemple a todos los ciudadanos.

El registro de la CURP es una tarea ciudadana. Es importante verificar cuidadosamente que la información contenida en la constancia anexa sea correcta para contribuir a la construcción de un registro fiel y confiable de la identidad de la población.

Por ayudarnos a construir un México mejor, agradecemos profundamente su participación.

ATENTAMENTE

MIGUEL ÁNGEL OSORIO CHONG
SECRETARIO DE GOBERNACIÓN

Estamos a sus órdenes para cualquier aclaración o duda sobre la conformación de su clave en TELCURP, marcando el 01 800 911 11 11

... de trámite ante la Administración Pública.

MEXICO INSTITUTO NACIONAL ELECTORAL
CREDENCIAL PARA VOTAR

NOMBRE
NAVARRO
HERRERA
JESSICA GUADALUPE

FECHA DE NACIMIENTO
11/12/1998

SEXO
M

DOMICILIO
C 16 DE SEPTIEMBRE 151
LOC MINAS LA FLORIDA 26370
MUZQUIZ, COAH.

CLAVE DE ELECTOR NVHRJS98121105M600

CURP NAHJ981211MCLVRS01

AÑO DE REGISTRO 2016 00

ESTADO 05 MUNICIPIO 020 SECCIÓN 0492

LOCALIDAD 0053 EMISIÓN 2016 VIGENCIA 2026

CLAVE DE ELECTOR NVHRJS98121105M600

CLAVE DE ELECTOR NVHRJS98121105M600

Jessica Navarro

EDMUNDO JACOBO MOLINA
SECRETARIO EJECUTIVO DEL
INSTITUTO NACIONAL ELECTORAL

IDMEX1540518226<<0492116855159
9812116M2612317MEX<00<<11126<3
NAVARRO<HERRERA<<JESSICA<GUADA